estado de la población mundial 2009

Frente a un mundo cambiante: las mujeres, la población y el clima

estado de la población mundial 2009

Frente a un mundo cambiante: las mujeres, la población y el clima

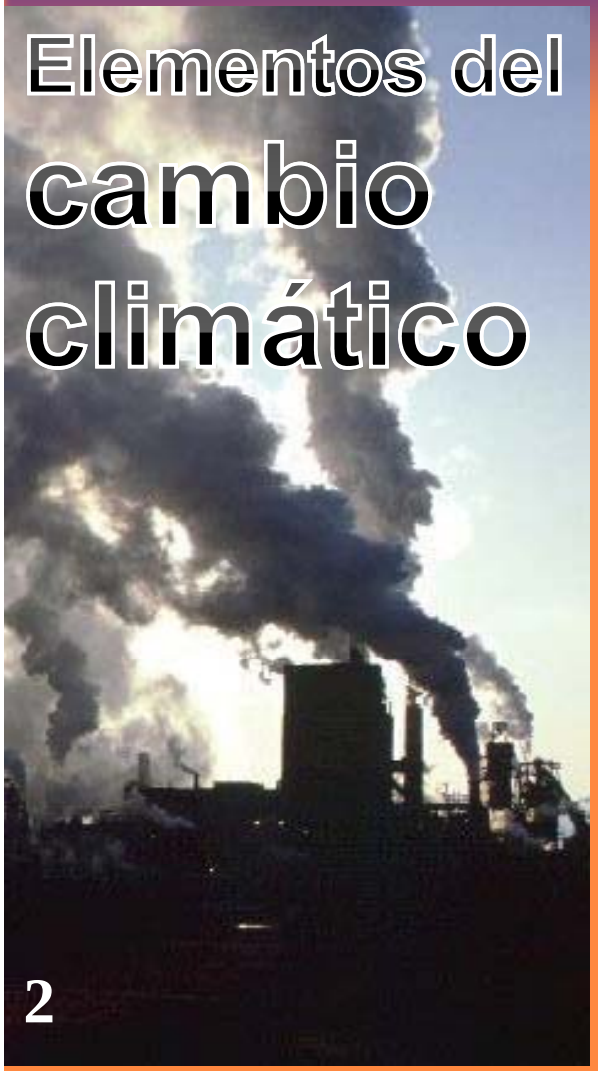

- El aumento de las temperaturas a partir de fines del siglo XIX podría parecer pequeño—0,74 grados centígrado—pero los efectos sobre los seres humanos serán probablemente profundos.

- El cambio climático amenaza con empeorar la pobreza o agobiar a grupos marginados y vulnerables con dificultades adicionales.

- Las mujeres figuran entre las personas más vulnerables al cambio climático, debido, en parte, a que en muchos países constituyen la mayor parte de la mano de obra agrícola y, en parte, a que suelen tener menor acceso a oportunidades para obtener ingresos.

Efectos sobre las personas

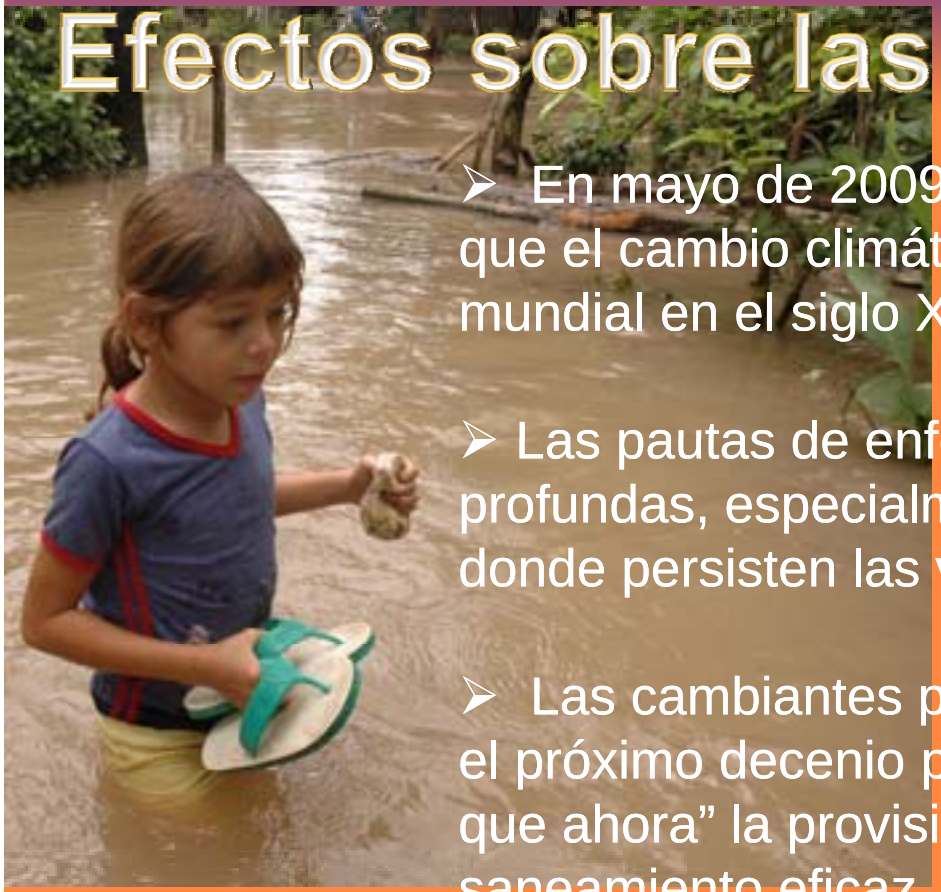

- En mayo de 2009, la revista médica *The Lancet* afirmó que el cambio climático es “la mayor amenaza a la salud mundial en el siglo XXI”.

- Las pautas de enfermedad en todo el mundo serán profundas, especialmente en los países en desarrollo, donde persisten las vulnerabilidades a la mala salud”.

- Las cambiantes pautas de lluvias y de temperatura en el próximo decenio probablemente han de “complicar más que ahora” la provisión de agua no contaminada y el saneamiento eficaz.

estado de la población mundial 2009

Frente a un mundo cambiante: las mujeres, la población y el clima

El cambio climático tiende a exacerbar las diferencias entre diversos grupos en lo concerniente a la vulnerabilidad y la capacidad para hacer frente a los efectos de dicho cambio. En general, los grupos desprotegidos y socialmente marginados, entre ellos los pobres, los niños, las mujeres, los ancianos y las poblaciones indígenas, suelen ser quienes sufren las más arduas consecuencias del cambio medioambiental.

Clima y migración

- Los movimientos de población en gran escala probablemente se han de intensificar a medida que el cambio climático obligue a abandonar ámbitos inundados, o áridos e inhospitalarios.

- Lo probable es que el cambio climático se transforme en un factor de gran magnitud en los futuros movimientos de la población, lo más probable, desplazamientos internos, pero también, en alguna medida, migración internacional.

estado de la población mundial 2009

Frente a un mundo cambiante: las mujeres, la población y el clima

En los desastres, hay mayor cantidad de muertes de mujeres que de hombres, y las mujeres tienden a perder la vida a edades más tempranas, pero hay pocos datos fidedignos que documenten esos fenómenos, debido en gran parte a que hasta el momento, la comunidad internacional ha prestado escasa atención a las repercusiones de género de los desastres naturales.

estado de la población mundial 2009

Frente a un mundo cambiante: las mujeres, la población y el clima

Género: la variable insuficientemente representada

- El concepto de género no atañe solamente a la mujer. Las políticas encaminadas a abordar cualquier aspecto del cambio climático serán menos eficaces si no tienen en cuenta los aspectos diferenciales entre hombres, mujeres, niños y niñas.

- Debido a su mayor pobreza, a su menor poder sobre sus propias vidas, al menor reconocimiento de su productividad económica y a la desproporcionada carga que soportan en la reproducción y la crianza de los hijos, las mujeres enfrentan dificultades adicionales a medida que va cambiando el clima.

estado de la población mundial 2009

Frente a un mundo cambiante: las mujeres, la población y el clima

Género: la variable insuficientemente representada

- Una mayor participación de las mujeres en la cuestión del clima—como científicas, como activistas comunitarias, o como negociadoras en las conferencias de las partes en el Grupo Intergubernamental de Expertos sobre el Cambio Climático—sólo puede beneficiar la respuesta de la sociedad al cambio climático, al enriquecer las diversas perspectivas sobre la manera de abordarlo en sus dificultades.

estado de la población mundial 2009

Frente a un mundo cambiante: las mujeres, la población y el clima

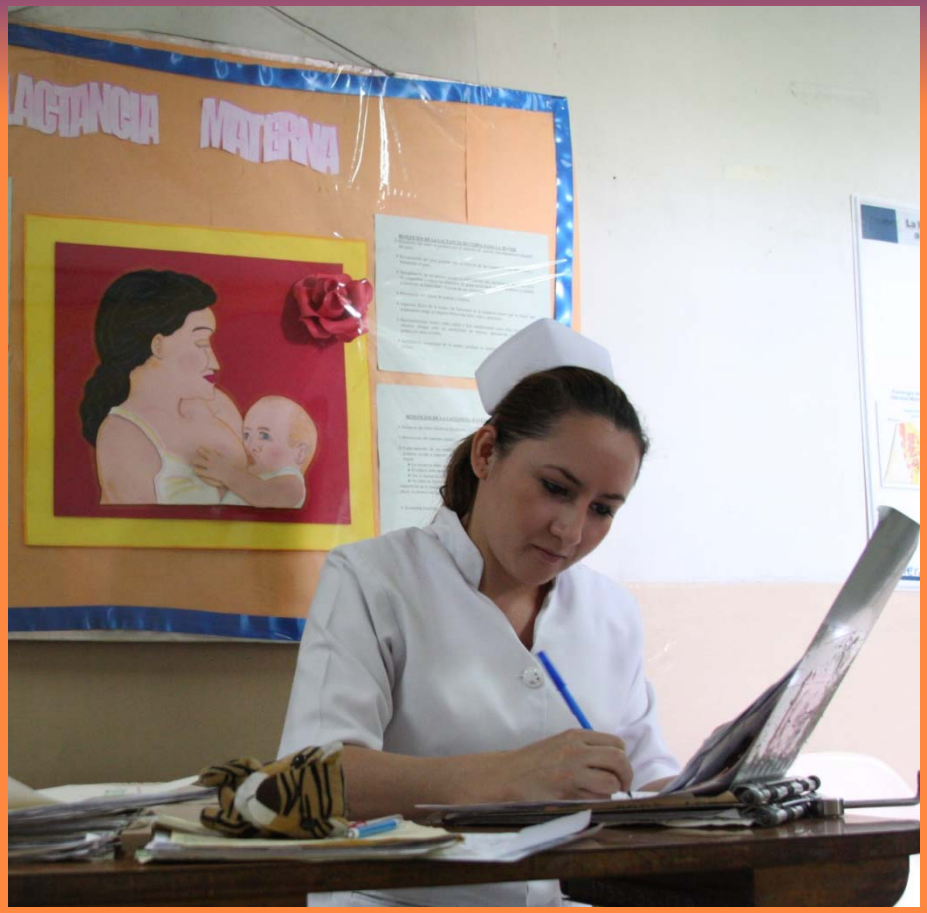

Las inversiones en las mujeres y las niñas, a fin de mejorar su salud, su bienestar y su condición social, conducen a reducciones en las tasas de fecundidad y, por ende, han de contribuir a la reducción de las emisiones de gases de efecto invernadero en el largo plazo.

estado de la población mundial 2009

Frente a un mundo cambiante: las mujeres, la población y el clima

suplemento

Jóvenes y el cambio climático

estado de la población mundial 2009

Frente a un mundo cambiante: las mujeres, la población y el clima

En el *Suplemento Jóvenes del Informe sobre el Estado de la Población Mundial* de este año conoceremos a siete jóvenes que han experimentado –o viven en medio de– circunstancias que probablemente aumenten en intensidad y frecuencia cuando los efectos del cambio climático se generalicen. Entre ellos se encuentran las inundaciones, la reducción de la producción agrícola y los problemas sanitarios.

Los jóvenes de hoy se encuentran en la frontera del cambio climático. Las acciones actuales de los gobiernos, el sector privado y la sociedad civil determinarán lo que les espera y qué tan bien preparados estarán para lo que viene.

estado de la población mundial 2009

Frente a un mundo cambiante: las mujeres, la población y el clima

El cambio climático coincide con una actual tendencia mundial a la urbanización. En 2008, vive en el mundo más gente en áreas urbanas que en áreas rurales, y muchos de los que viven en ciudades son jóvenes. Esto es tanto un problema como una oportunidad, ya que las áreas urbanas emiten altos niveles de gases de efecto invernadero, pero brindan posibilidades para una organización del manejo y el transporte de los desechos menos perjudiciales para el clima, entre otras cosas.

estado de la población mundial 2009

Frente a un mundo cambiante: las mujeres, la población y el clima

El compromiso de la juventud con el bienestar del mundo en que viven es un hecho. Sin embargo, sus aspiraciones deben ser respondidas con oportunidades para aumentar las capacidades. Los y las jóvenes no deberían limitarse a ser beneficiarias de los esfuerzos de adaptación y mitigación; tenemos que darles la oportunidad de jugar un papel activo en la creación y la puesta en práctica de respuestas, si queremos que éstas sean sostenibles.

Movilización en pro del cambio

1: Promover una mejor comprensión de la dinámica de población y de las cuestiones de género y salud reproductiva en los debates a todos los niveles sobre cambio climático y medio ambiente.

estado de la población mundial 2009

Frente a un mundo cambiante: las mujeres, la población y el clima

2: Ofrecer financiación completa de servicios de planificación de la familia y de anticonceptivos, dentro de un marco de salud y derechos reproductivos, y asegurar que tener bajos ingresos no es obstáculo para el acceso a dichos servicios y suministros.

3: Asignar prioridad a la investigación y la recopilación de datos a fin de mejorar la comprensión de la dinámica de población y los asuntos de género en la mitigación del cambio climático y la adaptación a éste.

estado de la población mundial 2009

Frente a un mundo cambiante: las mujeres, la población y el clima

4: Mejorar la desagregación por sexo de los datos relativos a corrientes migratorias suscitadas por factores medioambientales y prepararse desde ahora para los aumentos en los desplazamientos de población resultantes del cambio climático.

5: Integrar las consideraciones de género en las actividades mundiales para mitigar el cambio climático y adaptarse a éste.

estado de la población mundial 2009

Frente a un mundo cambiante: las mujeres, la población y el clima

Gracias